Brasil

Amazônia Central

Marcio Amorim/PC

Fecha de declaración: 2001
Superficie: 20.859.978 ha (zona núcleo: 4.039.149 ha; zona tampón: 7.435.687 ha; zona de transición: 9.385.142 ha)
División administrativa: Toda la área de la RBAC está comprendida en el Estado de Amazonas - Brasil

Actividades humanas: A lo largo de su extensión encontramos ciudades y villas de diversos tamaños, que pueden ir de una decena de casas a más de dos millones de habitantes, en la ciudad de Manaos. Su población presenta una gran diversidad cultural (ribereños, indígenas y migrantes de otras regiones) y socioeconómica (que incluye pequeños productores rurales, extractivitas y pescadores a grandes hacendados y empleados del Polo Industrial de Manaos). El extractivismo y turismo (ecológico de base comunitaria y de pesca) son las principales actividades económicas desarrolladas principalmente en las Unidades de Conservación, como por ejemplo el Parque Nacional do Jaú y la Reserva Mamirauá, y en las áreas tampón de la RBAC.

Marcio Amorim/PC

Dirección de contacto:

Abraham Lincoln Benayon Moreira (Punto focal) Secretaria de Estado do Meio Ambiente – SEMA/Amazonas Av. Mario Ypiranga, 3280 – Parque 10 de Novembro. 69.050-030 Manaus-AM - Brazil
Phone: (92) 3642-4607/3070/5503/99302-1060
E-mail: abrahamflorestal@hotmail.com

Jaime Gomes Junior (punto focal suplente)
Phone: (92) 3642-4607/3070/5503/99262-5411/98465-6997
Email: jrboanerge@hotmail.com

Características ecológicas:
Esta reserva está situada en la región central del estado de Amazonas comprendiendo las cuencas de los ríos Uatumã, Negro, Solimões, Japurá, Içá y Juruá que incluyen sistemas de aguas negras y blancas con una enorme diversidad de paisajes acuáticas y terrestres con la flora y fauna más diversa del mundo. Al Este de la Reserva encontramos las cuencas de aguas negras de los ríos Uatumã y Negro, este ultimo el rio de aguas negras más grande del mundo que posee la segunda mayor diversidad de peces de la Amazonía y los dos mayores archipiélagos fluviales del planeta, Mariuá y Anavilhanas, este ultimo protegido por un Parque Nacional dentro de los límites de la RBAC. La región central y occidental de la Reserva contempla ambientes de aguas blancas, ricas en nutrientes y sedimentos que tornan esta porción del territorio una de las más ricas y productivas para la pesca, extractivismo vegetal y agricultura, principalmente en las llanuras inundables, también conocidas como várzeas, donde destacamos la RDS Mamirauá y sus sistemas de manejo. Toda esta región está dentro de un inmenso sistema hidrológico y biodiverso que conecta la región amazónica andina y los sistemas rio abajo hasta el estuario del Amazonas.

Delfín rosado en Novo Airão/AM

Figuras de protección:
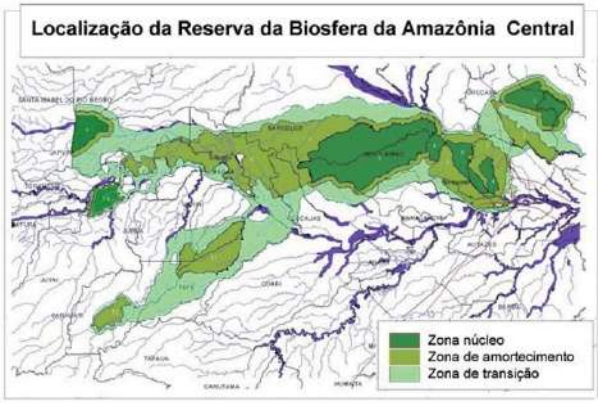
- Mosaico de Áreas Protegidas del Rio Negro (13 unidades de conservación);
- Sitios Ramsar: PN Anavilhanas, RDS Mamirauá y Rio Negro
- Patrimonio Natural de la Humanidad
- Corredor Central da Amazônia