

Brasil

Caatinga

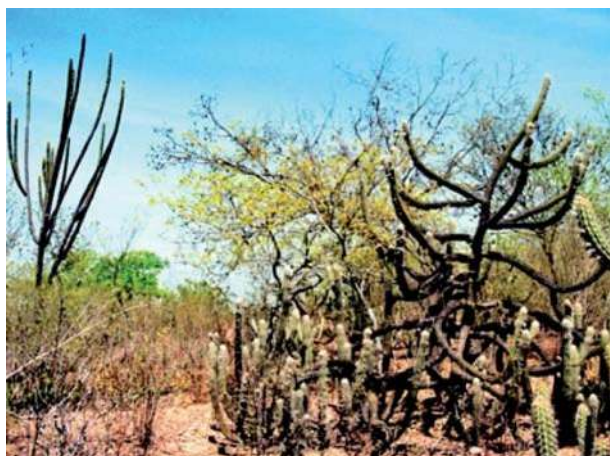

Fecha de declaración: 2001

Superficie: 19.899.000 ha

División administrativa: Abarca 9 (nueve) estados del nordeste (Piauí, Maranhão, Ceará, Rio Grande do Norte, Paraíba, Pernambuco, Alagoas, Sergipe y Bahia), además de la región norte del estado de Minas Gerais.

Actividades humanas:

La base económica de esta reserva es la agropecuaria de secano e irrigada. Es una reserva que presenta expresiones culturales con orígenes en los grupos étnicos del medio semiárido. Se destaca la artesanía en cuero, barro, madera y tejido.



El artesano y su obra.
Cícero Alves dos Santos
“el Viejo”



Reserva da Biosfera da Caatinga

Características ecológicas:

El bioma Caatinga es un bioma exclusivamente brasileño. Está localizado en región semiárida, ocupa un área de 103.751.780 ha y abarca 1280 municipios con una población de 28 millones de habitantes. Totaliza el 60 % del área del Noreste y el 13 % de Brasil. Es el mayor bosque tropical seco de América Latina. La Reserva de Biósfera de Caatinga se caracteriza por la vegetación de “Caatinga” (en el lenguaje de los indígenas Tupí, significa “selva blanca”). Su vegetación está constituida especialmente por especies leñosas y herbáceas de pequeño porte, generalmente dotadas de espinas. Por lo general, son caducifolias que pierden sus hojas al inicio de la estación seca y también existen cactáceas e bromeliáceas, vegetación típica de la región semiárida del noreste de Brasil. Los ríos, en su mayoría, son intermitentes, y el volumen de agua, en general, es limitado, siendo insuficiente para la irrigación. La altitud de la región varía de 0 a 600 metros. La temperatura varía de 24 a 28° C, la precipitación media de 250 a 1000 mm y el déficit hídrico es elevado durante todo el año. A través de las zonas tampón y de transición, la Reserva de Biósfera de Caatinga presenta corredores ecológicos entre las diversas zonas núcleo, uniéndose también a las áreas continuas de los Biomas Selva Atlántica y “Cerrado”. La Reserva de Biósfera de Caatinga está implementando una estrategia de promoción de preservación y uso sostenible de la biodiversidad y desarrollo de actividades de investigación, educación y monitoreo ambiental, además, la implementación de los ODS y acciones de enfrentamiento al cambio climático.

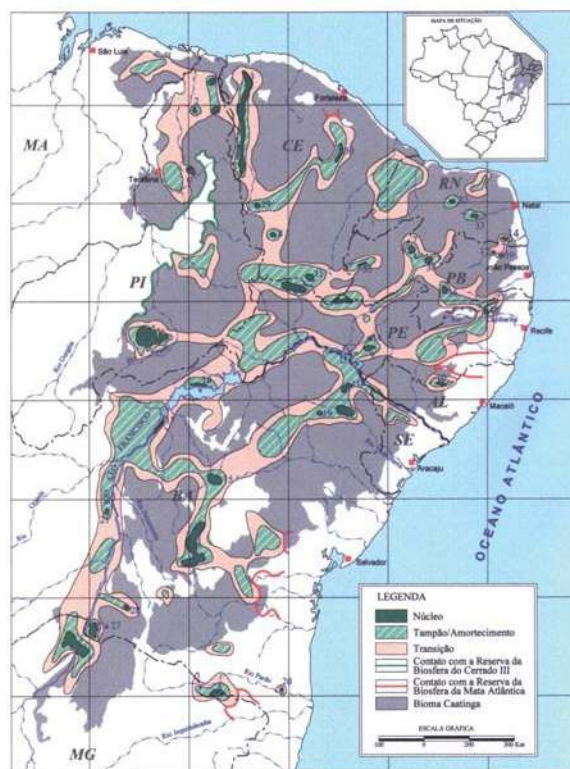

Dirección de contacto:

Alexandrina Sobreira (Punto focal - Presidente de la Comisión Nacional de la Reserva de la Biosfera de la Caatinga)
Rua Dois Irmãos, 92 Apipucos
52.071-440 / Recife-PE - Brazil
Tel.: (55) 81 3073 6480 / 3466 5123
E-mail: alexandrina.sobreira@gmail.com

Punto focal: **Ana Rúbia Carvalho**
Email: anarubia.carnauba@gmail.com